

ภาคผนวก ก

ภาพถ่ายผลการปฏิบัติตามมาตรการ

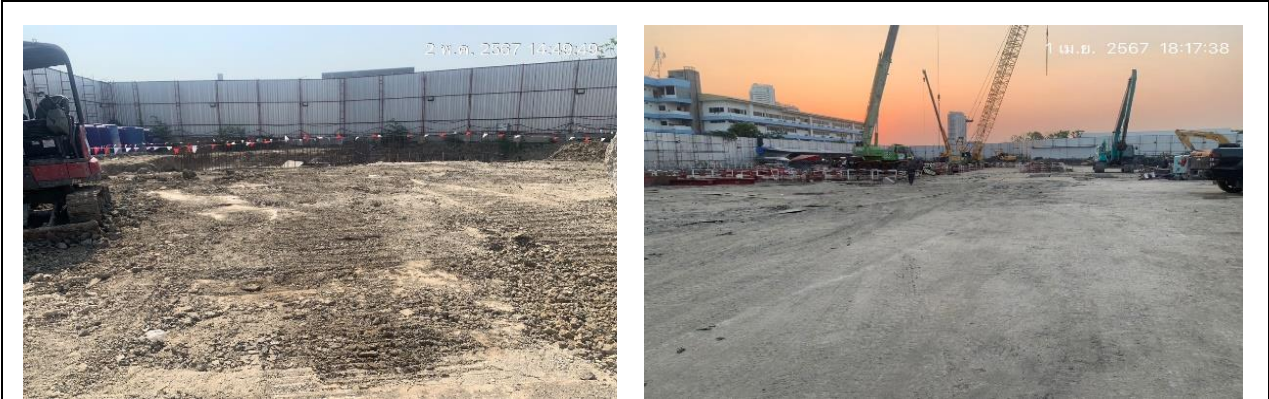

รูปที่ ก-1 ป้ายแสดงรายละเอียดของโครงการ ช่องทางการติดต่อ
และตารางสรุปมาตรการป้องกัน และแก้ไขผลกระทบสิ่งแวดล้อม



รูปที่ ก-2 การปรับสภาพพื้นที่ตลอดจนก่อสร้างโครงการ



รูปที่ ก-3 รั้ว Metal Sheet สูง 6 เมตร โคยรอบบริเวณพื้นที่ก่อสร้าง

	
<p>รูปที่ ก-4 การปิดคลุมวัสดุก่อสร้าง การเก็บในพื้นที่ปิดล้อม</p>	<p>รูปที่ ก-5 รถบรรทุกที่ใช้ขนส่งวัสดุก่อสร้าง มีผ้าใบปิดคลุมอย่างมิดชิดหรือมีผนังกั้นส่วนบรรทุกโดยรอบ</p>
	
<p>รูปที่ ก-6 ป้ายเตือนการดับเครื่องขณะไม่ใช้งาน</p>	<p>รูปที่ ก-7 การล้างล้อรถ และตัวถังรถที่เข้า-ออก บริเวณพื้นที่โครงการ</p>
	
<p>รูปที่ ก-8 ป้ายกฎระเบียบบริเวณหน้าโครงการ</p>	<p>รูปที่ ก-9 จัดระเบียบพื้นที่ก่อสร้าง และกองเก็บวัสดุ ให้เป็นระเบียบเรียบร้อย</p>

	
<p>รูปที่ ก-10 การกระทำใดๆ ที่อาจก่อให้เกิดมลภาวะ ในพื้นที่เฉพาะ</p>	<p>รูปที่ ก-11 การฉีดพรมน้ำบริเวณที่มีการก่อสร้าง ตามความเหมาะสม</p>
	
<p>รูปที่ ก-12 เครื่องตรวจวัดฝุ่นละอองแบบพกพา บริเวณแนวรั้วโรงเรียนราชินีบน</p>	<p>รูปที่ ก-13 ม่านละอองน้ำบริเวณรั้ว Metal Sheet รอบโครงการ</p>
	
<p>รูปที่ ก-14 เจ้าหน้าที่คอยกำกับดูแลการเข้า-ออก และการล้างทำความสะอาดพื้นที่ก่อสร้าง และถนนสาธารณะบริเวณทางเข้า-ออก โครงการ</p>	



รูปที่ ก-15 แผ่นเหล็กอย่างหนา
ปูบริเวณภายในพื้นที่โครงการ



รูปที่ ก-16 ป้ายกำหนดช่วงเวลาที่สามรถทำงาน
ที่ก่อให้เกิดเสียงดังได้

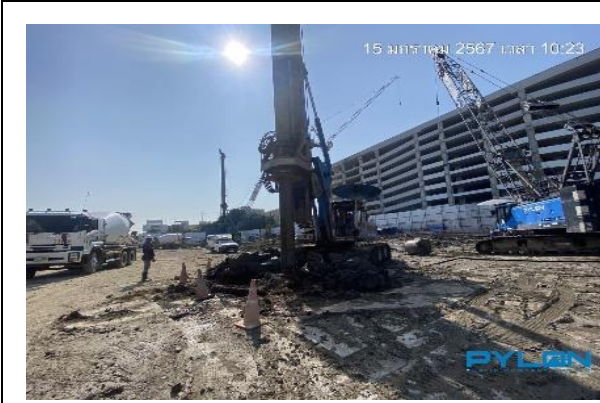

รูปที่ ก-17 การใช้เสาเข็มเจาะในช่วงงานฐานราก



รูปที่ ก-18 เจ้าหน้าที่ดูแลและตรวจสอบสภาพ
ของอุปกรณ์และเครื่องจักร



รูปที่ ก-19 ใช้น้ำมันหล่อลื่นช่วยลดการเสียดสี
ระหว่างชิ้นส่วนของเครื่องจักร

รายชื่อผู้ปฏิบัติงานที่ได้รับอนุญาตให้เข้าพื้นที่ก่อสร้าง											
ร.ร.	ชื่อ	ตำแหน่ง	หน่วยงาน	ใบอนุญาต	วันที่	เวลา	สถานที่	ชื่อ	ตำแหน่ง	หน่วยงาน	หมายเหตุ
1	นาย	ช่าง	บริษัท	ใบอนุญาต	2567	10.00 - 15.00 น.	หน้า	นาย	ช่าง	บริษัท	
2	นาย	ช่าง	บริษัท	ใบอนุญาต	2567	10.00 - 15.00 น.	หน้า	นาย	ช่าง	บริษัท	
3	นาย	ช่าง	บริษัท	ใบอนุญาต	2567	10.00 - 15.00 น.	หน้า	นาย	ช่าง	บริษัท	
4	นาย	ช่าง	บริษัท	ใบอนุญาต	2567	10.00 - 15.00 น.	หน้า	นาย	ช่าง	บริษัท	
5	นาย	ช่าง	บริษัท	ใบอนุญาต	2567	10.00 - 15.00 น.	หน้า	นาย	ช่าง	บริษัท	
6	นาย	ช่าง	บริษัท	ใบอนุญาต	2567	10.00 - 15.00 น.	หน้า	นาย	ช่าง	บริษัท	
7	นาย	ช่าง	บริษัท	ใบอนุญาต	2567	10.00 - 15.00 น.	หน้า	นาย	ช่าง	บริษัท	
8	นาย	ช่าง	บริษัท	ใบอนุญาต	2567	10.00 - 15.00 น.	หน้า	นาย	ช่าง	บริษัท	
9	นาย	ช่าง	บริษัท	ใบอนุญาต	2567	10.00 - 15.00 น.	หน้า	นาย	ช่าง	บริษัท	
10	นาย	ช่าง	บริษัท	ใบอนุญาต	2567	10.00 - 15.00 น.	หน้า	นาย	ช่าง	บริษัท	
11	นาย	ช่าง	บริษัท	ใบอนุญาต	2567	10.00 - 15.00 น.	หน้า	นาย	ช่าง	บริษัท	
12	นาย	ช่าง	บริษัท	ใบอนุญาต	2567	10.00 - 15.00 น.	หน้า	นาย	ช่าง	บริษัท	
13	นาย	ช่าง	บริษัท	ใบอนุญาต	2567	10.00 - 15.00 น.	หน้า	นาย	ช่าง	บริษัท	
14	นาย	ช่าง	บริษัท	ใบอนุญาต	2567	10.00 - 15.00 น.	หน้า	นาย	ช่าง	บริษัท	
15	นาย	ช่าง	บริษัท	ใบอนุญาต	2567	10.00 - 15.00 น.	หน้า	นาย	ช่าง	บริษัท	
16	นาย	ช่าง	บริษัท	ใบอนุญาต	2567	10.00 - 15.00 น.	หน้า	นาย	ช่าง	บริษัท	
17	นาย	ช่าง	บริษัท	ใบอนุญาต	2567	10.00 - 15.00 น.	หน้า	นาย	ช่าง	บริษัท	
18	นาย	ช่าง	บริษัท	ใบอนุญาต	2567	10.00 - 15.00 น.	หน้า	นาย	ช่าง	บริษัท	
19	นาย	ช่าง	บริษัท	ใบอนุญาต	2567	10.00 - 15.00 น.	หน้า	นาย	ช่าง	บริษัท	
20	นาย	ช่าง	บริษัท	ใบอนุญาต	2567	10.00 - 15.00 น.	หน้า	นาย	ช่าง	บริษัท	
21	นาย	ช่าง	บริษัท	ใบอนุญาต	2567	10.00 - 15.00 น.	หน้า	นาย	ช่าง	บริษัท	
22	นาย	ช่าง	บริษัท	ใบอนุญาต	2567	10.00 - 15.00 น.	หน้า	นาย	ช่าง	บริษัท	
23	นาย	ช่าง	บริษัท	ใบอนุญาต	2567	10.00 - 15.00 น.	หน้า	นาย	ช่าง	บริษัท	
24	นาย	ช่าง	บริษัท	ใบอนุญาต	2567	10.00 - 15.00 น.	หน้า	นาย	ช่าง	บริษัท	
25	นาย	ช่าง	บริษัท	ใบอนุญาต	2567	10.00 - 15.00 น.	หน้า	นาย	ช่าง	บริษัท	
26	นาย	ช่าง	บริษัท	ใบอนุญาต	2567	10.00 - 15.00 น.	หน้า	นาย	ช่าง	บริษัท	
27	นาย	ช่าง	บริษัท	ใบอนุญาต	2567	10.00 - 15.00 น.	หน้า	นาย	ช่าง	บริษัท	
28	นาย	ช่าง	บริษัท	ใบอนุญาต	2567	10.00 - 15.00 น.	หน้า	นาย	ช่าง	บริษัท	
29	นาย	ช่าง	บริษัท	ใบอนุญาต	2567	10.00 - 15.00 น.	หน้า	นาย	ช่าง	บริษัท	
30	นาย	ช่าง	บริษัท	ใบอนุญาต	2567	10.00 - 15.00 น.	หน้า	นาย	ช่าง	บริษัท	

รูปที่ ก-20 แพ้ประวัติคนงานก่อสร้าง

	
รูปที่ ก-21 เจ้าหน้าที่โครงการพบปะชุมชนอย่างสม่ำเสมอ	
	
รูปที่ ก-22 ป้องกันการเคลื่อนตัวของดิน (Sheet Pile) ในช่วงงานฐานราก	รูปที่ ก-23 การดำเนินงานก่อสร้างเฉพาะภายในขอบเขตโครงการ
 	
รูปที่ ก-24 ห้องน้ำ และระบบบำบัดสำเร็จรูป บริเวณพื้นที่ก่อสร้าง	รูปที่ ก-25 จัดให้มีการใช้ขาม่าเชื้อโรคและน้ำยาดับกลิ่น สำหรับทำความสะอาดห้องน้ำคนงาน



รูปที่ ก-26 มีการสูบน้ำจากบ่อบำบัดน้ำเสียไปกำจัด



รูปที่ ก-27 ถังสำรองน้ำในพื้นที่ก่อสร้าง

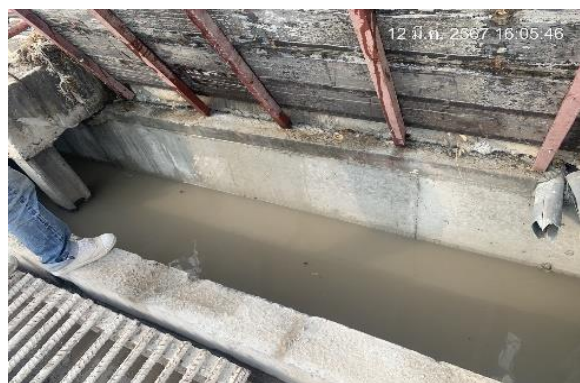

รูปที่ ก-28 ท่อระบายน้ำและบ่อดักตะกอนดิน









รูปที่ ก-29 หลักฐานการจัดการเศษวัสดุจากการก่อสร้าง



รูปที่ ก-30 ป้ายกำหนดจุดทิ้งขยะ



รูปที่ ก-31 พื้นที่เก็บกองวัสดุที่สามารถนำกลับมาใช้ประโยชน์ใหม่

	
<p>รูปที่ ก-32 ถึงขยะมูลฝอยแยกประเภท</p>	<p>รูปที่ ก-33 เจ้าหน้าที่ความปลอดภัยในงานก่อสร้าง (Safety)</p>
	
<p>รูปที่ ก-34 ป้ายแนะนำการใช้อุปกรณ์ดับเพลิง บริเวณที่อุปกรณ์ติดตั้งอยู่</p>	<p>รูปที่ ก-35 อุปกรณ์ดับเพลิงชนิดมือถือประจำจุด ที่มีความเสี่ยงต่อการเกิดอัคคีภัย</p>
	
<p>รูปที่ ก-36 ป้ายห้ามสูบบุหรี่ และนำวัตถุไวไฟ เข้าไปในพื้นที่ก่อสร้าง</p>	<p>รูปที่ ก-37 พื้นที่เฉพาะสำหรับเก็บเชื้อเพลิง และวัสดุไวไฟ</p>



รูปที่ ก-38 การตรวจสอบระบบสายไฟฟ้า
และอุปกรณ์ไฟฟ้าให้อยู่ในสภาพดีอยู่เสมอ



รูปที่ ก-39 หม้อแปลงไฟฟ้าในพื้นที่ก่อสร้าง



รูปที่ ก-40 การติดตั้งแผงควบคุมไฟฟ้า
และอุปกรณ์ตัดกระแสไฟฟ้า



รูปที่ ก-41 เจ้าหน้าที่รักษาความปลอดภัย
ในพื้นที่ก่อสร้างตลอด 24 ชั่วโมง

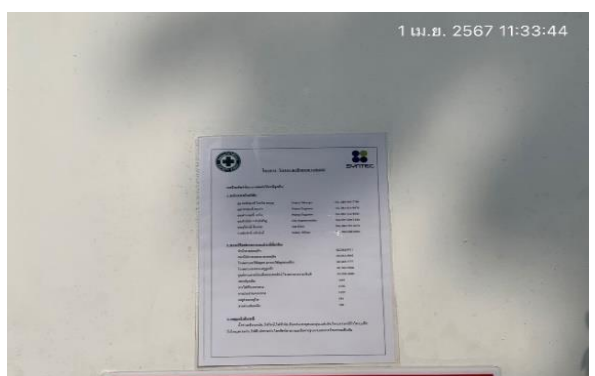

รูปที่ ก-42 การติดหมายเลขโทรศัพท์สายด่วน
แจ้งเหตุเพลิงไหม้ 199 และสถานีตำรวจนครบาลสามเสน



รูปที่ ก-43 จุฬารวมพลของโครงการ



รูปที่ ก-44 ป้ายสัญลักษณ์และป้ายเตือน ในบริเวณที่อาจจะเกิดอันตราย



รูปที่ ก-45 เครื่องแจ้งเหตุเตือนเพลิงไหม้
ด้วยเสียง Alarm Bell



รูปที่ ก-46 การแนะนำและอบรมก่อนการปฏิบัติงาน
(Morning talk)



รูปที่ ก-47 ป้ายประชาสัมพันธ์บริเวณด้านข้าง
ของรถขนส่งสินค้า



รูปที่ ก-48 ป้ายชื่อโครงการ และลูกศรแสดงทิศทางการ
เข้า-ออกโครงการ

	
<p>รูปที่ ก-49 สัญญาณไฟเตือน ไฟกระพริบ บริเวณทางเข้า-ออกโครงการ</p>	<p>รูปที่ ก-50 พื้นที่สำหรับกลับรถและจอดรถบรรทุก ภายในพื้นที่โครงการ</p>
	
<p>รูปที่ ก-51 ประตูทางเข้า-ออก ของโครงการ</p>	<p>รูปที่ ก-52 ติดตั้งกล้อง CCTV เพื่อตรวจสอบความปลอดภัย ในพื้นที่ก่อสร้าง</p>
	
<p>รูปที่ ก-53 การตรวจสอบสภาพคนงาน และการให้คำแนะนำของเจ้าหน้าที่มูลนิธิในการดูแลสุขอนามัยของคนงาน</p>	

	
<p>รูปที่ ก-54 ป้ายมิให้ผู้ที่ไม่เกี่ยวข้องเข้าไปภายในบริเวณพื้นที่ก่อสร้าง</p>	<p>รูปที่ ก-55 ควบคุมการกวาดแขน (Boom) ของเครนให้อยู่ในพื้นที่โครงการ</p>
	
<p>รูปที่ ก-56 การติดตั้งเครนมี่วิศวกรวิชาชีพเป็นผู้รับรอง</p>	<p>รูปที่ ก-57 การตรวจสอบสภาพของการใช้งานของเครน</p>
	
<p>รูปที่ ก-58 ป้ายประชาสัมพันธ์บริเวณด้านหน้าพื้นที่บ้านพักคนงาน</p>	<p>รูปที่ ก-59 รั้วสูง 2 เมตร รอบบ้านคนงานและทางเข้า-ออก บ้านพักคนงาน</p>

	
<p>รูปที่ ก-60 เจ้าหน้าที่รักษาความปลอดภัย ดูแลการเข้า-ออกบ้านพักคนงาน</p>	<p>รูปที่ ก-61 บ้านพักคนงาน</p>
	
<p>รูปที่ ก-62 ติดตั้งระบบไฟฟ้าส่องสว่าง บริเวณบ้านพักคนงาน</p>	<p>รูปที่ ก-63 หัวฉีดน้ำดับเพลิงมือถือแบบแห้ง บริเวณบ้านพักคนงาน</p>
	
<p>รูปที่ ก-64 คนงานสวมใส่อุปกรณ์ป้องกันส่วนบุคคล ขณะปฏิบัติงาน</p>	<p>รูปที่ ก-65 ป้ายสัญลักษณ์จำกัดความเร็วไม่เกิน 20 กม./ชม.</p>

 <p>1 เม.ย. 2567 15:06:36</p>	 <p>7 พ.ค. 2567 16:48:26</p>
<p>รูปที่ ก-66 วัสดุป้องกันการสั่นสะเทือน</p>	<p>รูปที่ ก-67 ยาและอุปกรณ์ในการปฐมพยาบาลเบื้องต้น</p>
 <p>8 พ.ค. 2567 08:09:42</p>	 <p>2 พ.ค. 2567 14:38:05</p>
<p>รูปที่ ก-68 การตรวจคัดกรองคนงานก่อสร้างทุกคนก่อนเข้าทำงาน</p>	<p>รูปที่ ก-69 พื้นที่ล้างมือบริเวณพื้นที่โครงการ</p>
	 <p>2 พ.ค. 2567 14:28:57</p>
<p>รูปที่ ก-70 เช็ดทำความสะอาดรถรับ-ส่งคนงาน</p>	<p>รูปที่ ก-71 การติดตั้งกล่องรับความคิดเห็นที่ป้อมยาม</p>



รูปที่ ก-72 ตัวอย่างการตรวจวัดคุณภาพสิ่งแวดล้อม เดือนพฤศจิกายน 2566 ถึงมิถุนายน 2567